

Mairie d'ORGERUS

Place des Halles
78910 ORGERUS

**Aménagement d'un logement
en cabinet médical**

4 Impasse des Ecoles
78910 ORGERUS

DCE

Etat projeté

Façades

Echelle : 1:50, 1:500

Date : Octobre 2015

08

DESSIN - AB CONTROLE - NMM

Ind.	Date	Modifications

MAÎTRISE D'OUVRAGE

Mairie d'ORGERUS

Place des Halles
78910 ORGERUS

MAÎTRISE D'OEUVRE

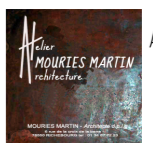

Atelier MOURIES MARTIN Architecture
6 rue de la croix de la barre
78550 RICHEBOURG
tel : 01 34 87 72 23
atelier@mouriesmartin.fr

Ces plans sont établis à seule fin
d'obtenir une autorisation
administrative de construire et ne
sauraient être considérés comme
des plans d'exécution

Eclairage extérieur :
appliques existantes
respect réglementation handicapés
minimum de 20 lux à contrôler

Menuiserie extérieure:
porte changée par un vantail de 90cm
battant avec traverse et vitrage sablé
imposte fixe et vitrée claire en partie haute
double vitrage
couleur beige (à confirmer)

Panneau signalétique sur façade visible
depuis la rue, inscription "cabinet médical"
respect réglementation handicapés pour
la visibilité, lisibilité et compréhension
(à la charge du locataire)

sonnette d'appel

création d'une rampe
pour accès PMR
pente 3,43 %
 finition béton balayé

bandes de couleur
contrastée

porte avec poignée
rallongée pour PMR

palier de repos
 finition béton balayé
 Appel à vigilance et
 contraste marche
 -0,14

Ecole élémentaire

vers Impasse des Ecoles

vers Rue du Frêne

CHEMIN PIETON

Façade Nord : ECHELLE : 1/50°

LEGENDE :

modifications apportées par
le projet en rouge

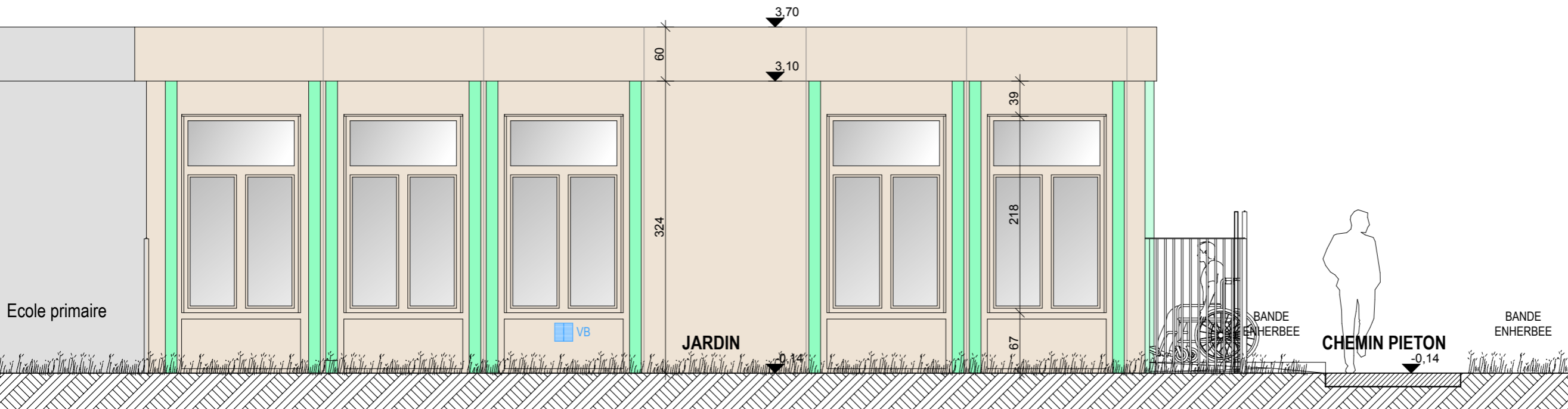

Façade Est : ECHELLE : 1/50°