

Mairie d'ORGERUS

Place des Halles  
78910 ORGERUS

**Aménagement d'un logement en cabinet médical**

4 Impasse des Ecoles  
78910 ORGERUS

**DCE**

Etat existant

**Coupes**

Echelle : 1:50

Date : Octobre 2015

**03**

DESSIN - AB      CONTROLE - NMM

Ind.	Date	Modifications

**MAÎTRISE D'OUVRAGE**

Mairie d'ORGERUS

Place des Halles  
78910 ORGERUS

**MAÎTRISE D'OEUVRE**



Atelier MOURIES MARTIN Architecture  
6 rue de la croix de la barre  
78550 RICHEBOURG  
tel : 01 34 87 72 23  
atelier@mouriesmartin.fr

Ces plans sont établis à seule fin d'obtenir une autorisation administrative de construire et ne sauraient être considérés comme des plans d'exécution

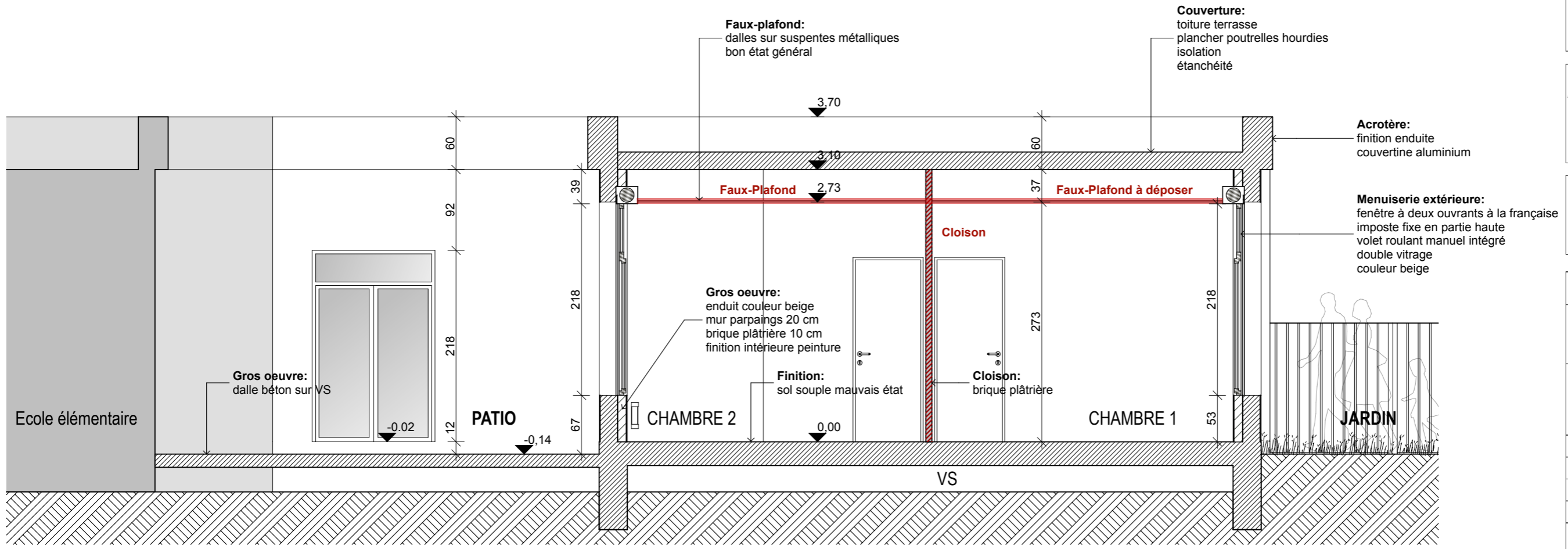

**Coupe 1** : ECHELLE : 1/50°

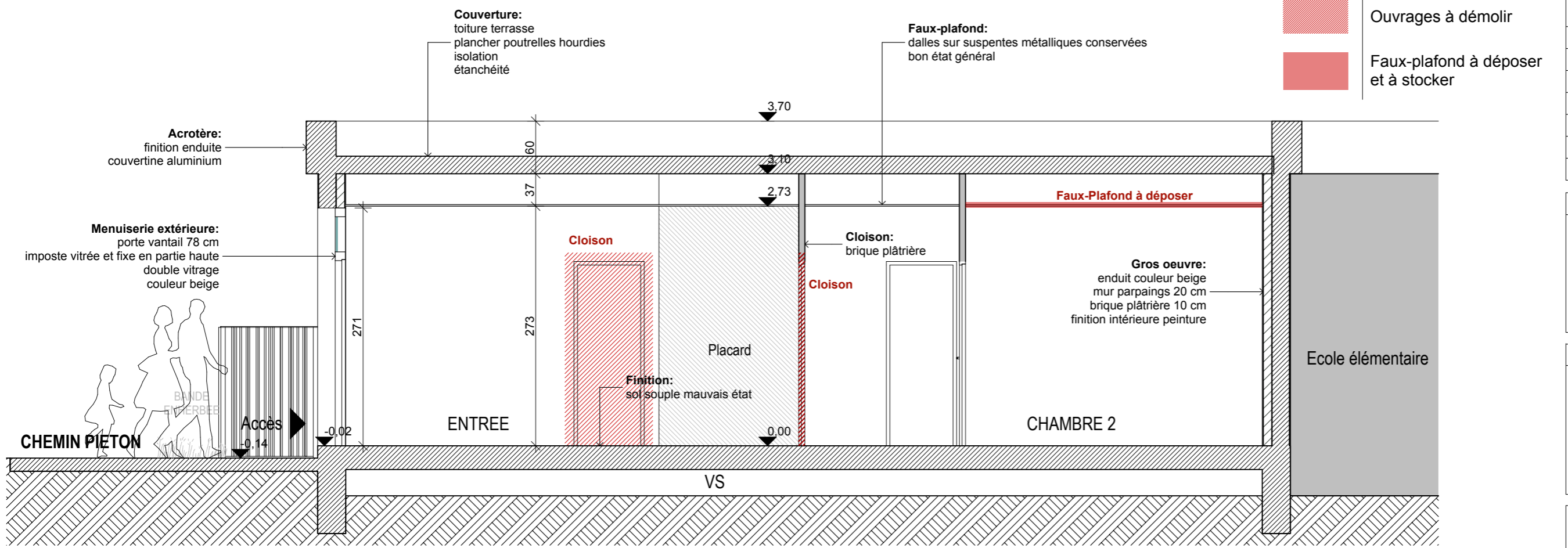

**Coupe 2** : ECHELLE : 1/50°

**LEGENDE :**

- Ouvrages à démolir
- Faux-plafond à déposer et à stocker